

**Änderung des Ortsbauplans "Neue Steige - Friedhofstraße", Pliezhausen, im Bereich der Friedensstraße, Tübinger Straße und Sedanstraße im vereinfachten Verfahren nach § 13 BauGB**

Änderungsdeckblatt vom 28.03.2019 zum Lageplan vom 31.08.1928, genehmigt am 21.06.1929, zuletzt geändert durch den Änderungslageplan vom 04.07.1985/ 12.11.1985, in Kraft getreten am 10.01.1986

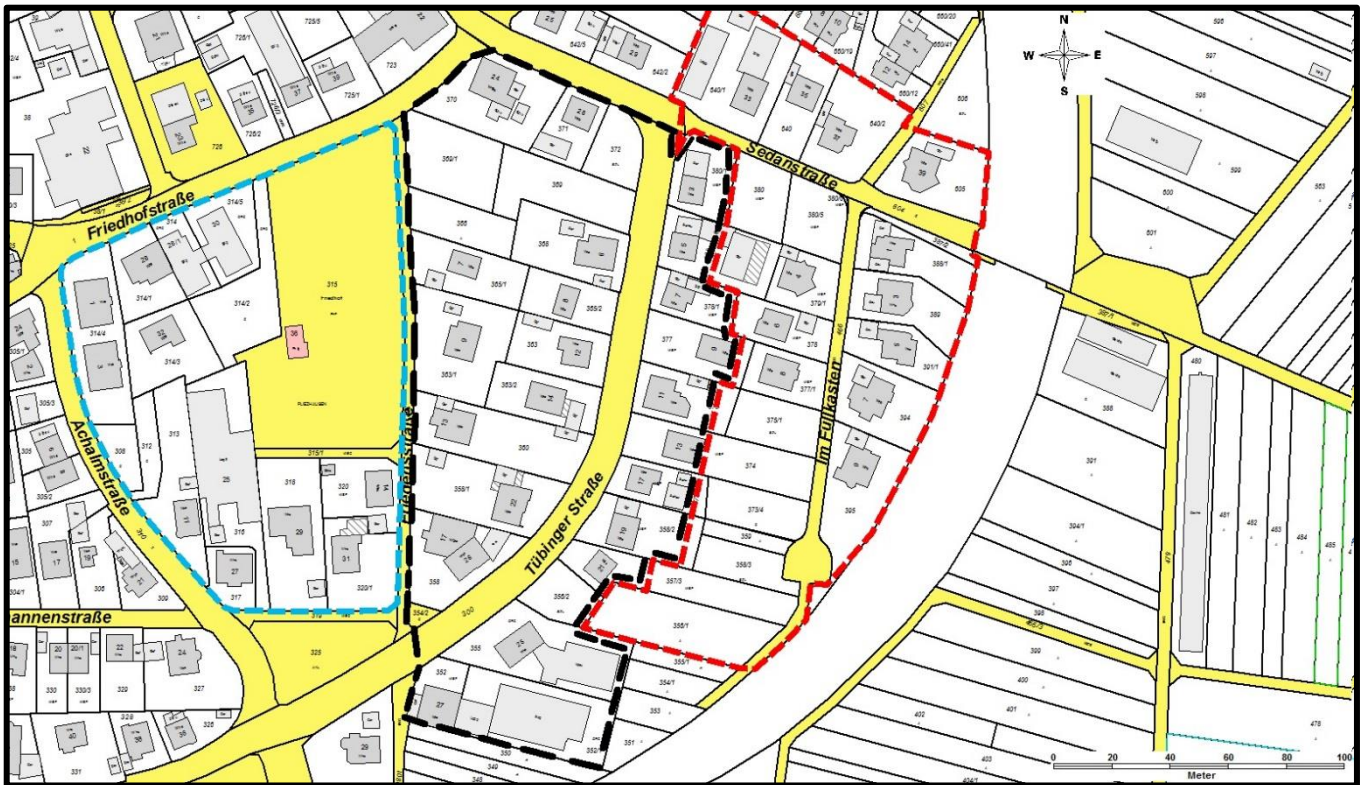

- Legende:
- — — = Geltungsbereich der Ortsbauplanänderung
  - - - = Geltungsbereich des Bebauungsplans „Südöstlich der Tübinger Straße“ (nachrichtlich)
  - - - = Geltungsbereich des künftigen Bebauungsplans „Achalm-, Alemannen-, Friedens- und Friedhofstraße“ (nachrichtlich)

Ausgefertigt! Pliezhausen, den

---

Christof Dold  
Bürgermeister