

Öffentliche Anlagen zur DS Nr. 65/2022
Lageplan

Kreis : Reutlingen
Stadt / Gemeinde: Pliezhausen
Gemarkung : Rübgarten

Zeichnerischer Teil
M.1: 500

Die Übereinstimmung des zeichnerischen Teils
mit dem Auszug aus dem Liegenschaftskataster wird bestätigt.
Keine Gewähr für eventuell vorhandene unterirdische Leitungen.



Gefertigt: Ingenieurbüro für Vermessung Matthias Denzel Dipl. Ing. (FH)
Heinrich-Bebel-Str. 24, 89601 Schelklingen
Tel.0171-1902545 www.denzel-vermessung.de

Schelklingen, den 22.04.2022

Kreis : Reutlingen
 Stadt / Gemeinde: Pliezhausen
 Gemarkung : Rübgarten

Lageplan

Zeichnerischer Teil
 M.1: 500

Die Übereinstimmung des zeichnerischen Teils mit dem Auszug aus dem Liegenschaftskataster wird bestätigt.

Keine Gewähr für eventuell vorhandene unterirdische Leitungen. **Abstandsflächenplan**

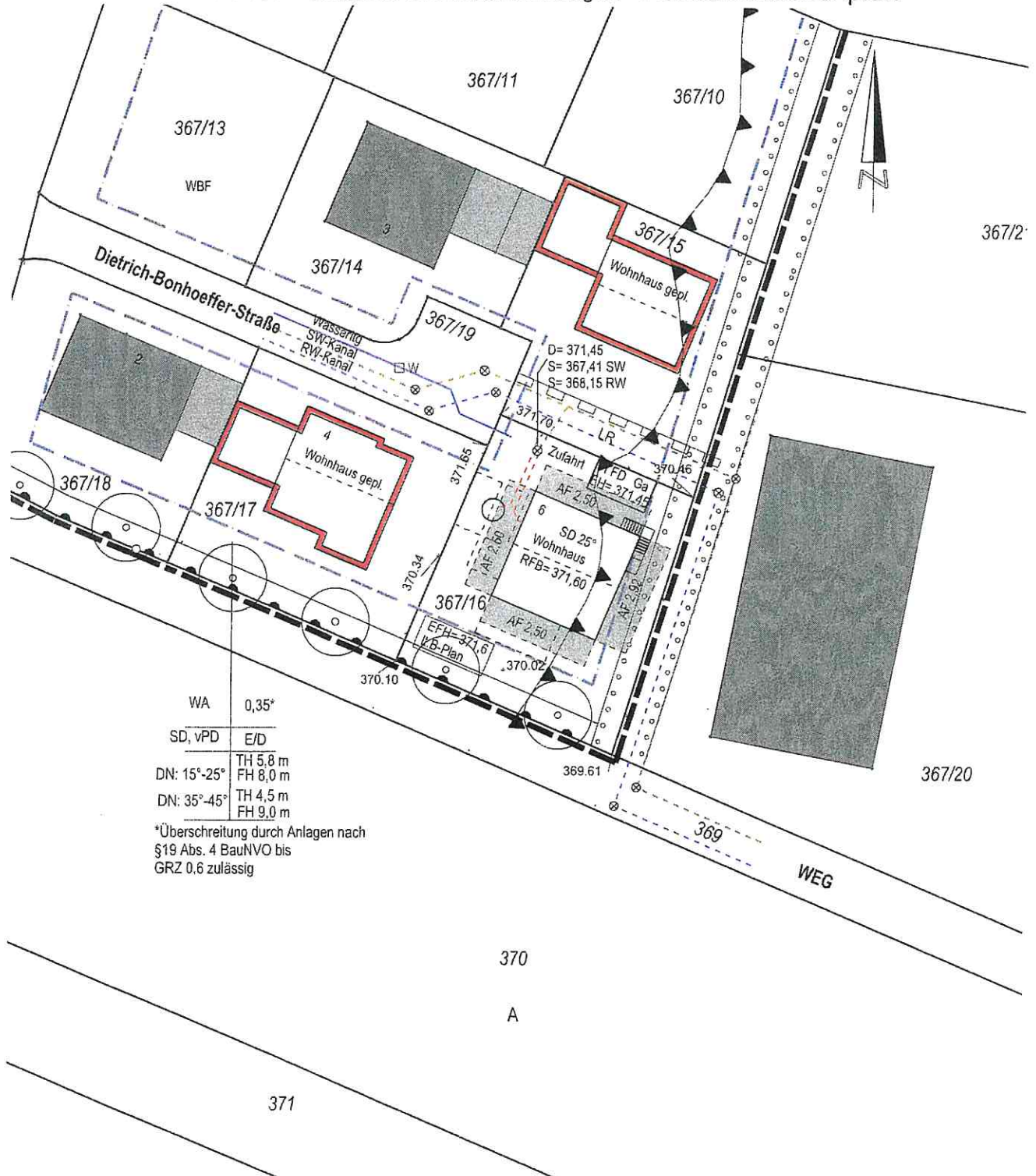

WA	0,35*
SD, VPD	E/D
DN: 15°-25°	TH 5,8 m FH 8,0 m
DN: 35°-45°	TH 4,5 m FH 9,0 m

*Überschreitung durch Anlagen nach §19 Abs. 4 BauNVO bis GRZ 0,6 zulässig

Gefertigt: Ingenieurbüro für Vermessung Matthias Denzel Dipl. Ing. (FH)
 Heinrich-Bebel-Str. 24, 89601 Schelklingen
 Tel.0171-1902545 www.denzel-vermessung.de

Schelklingen, den 22.04.2022