

Grundriss Betriebsgebäude UG

Grundriss Betriebsgebäude EG

Schnitt A-A

Dach begrünt

Fassade hinterlüftet
140 mm Dämmung
UK
Holzverschalung, vorvergraut

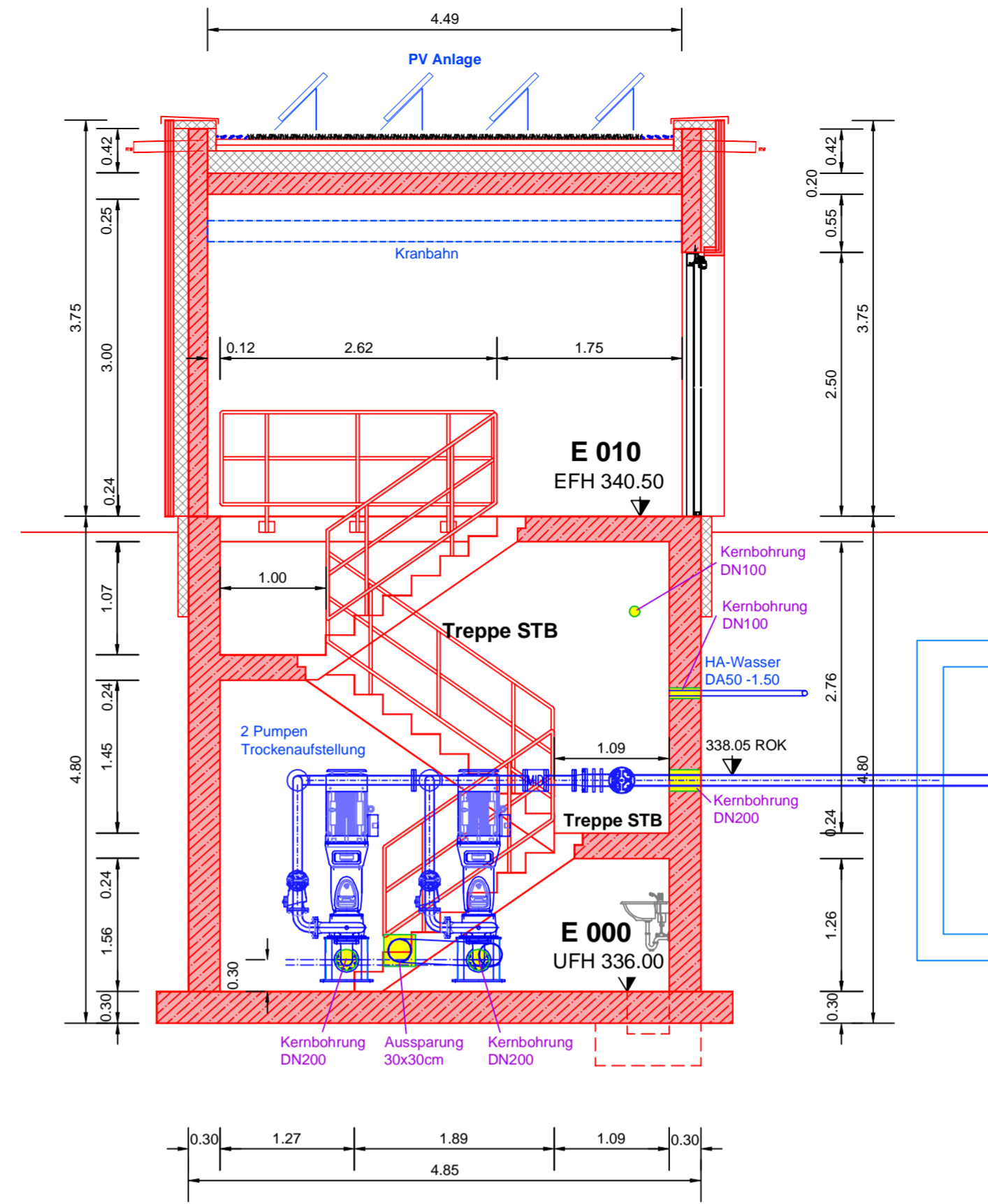
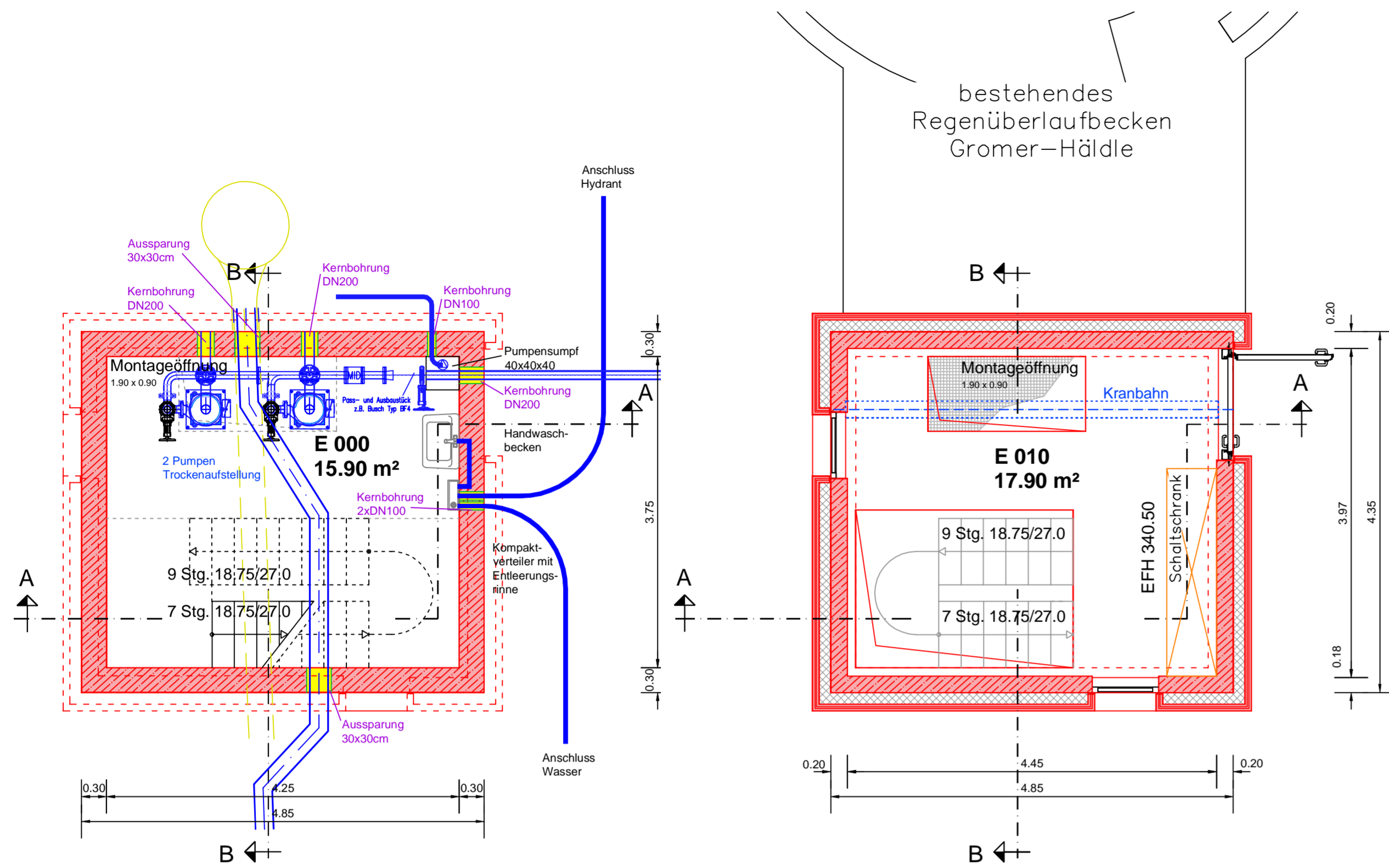

Lageplan

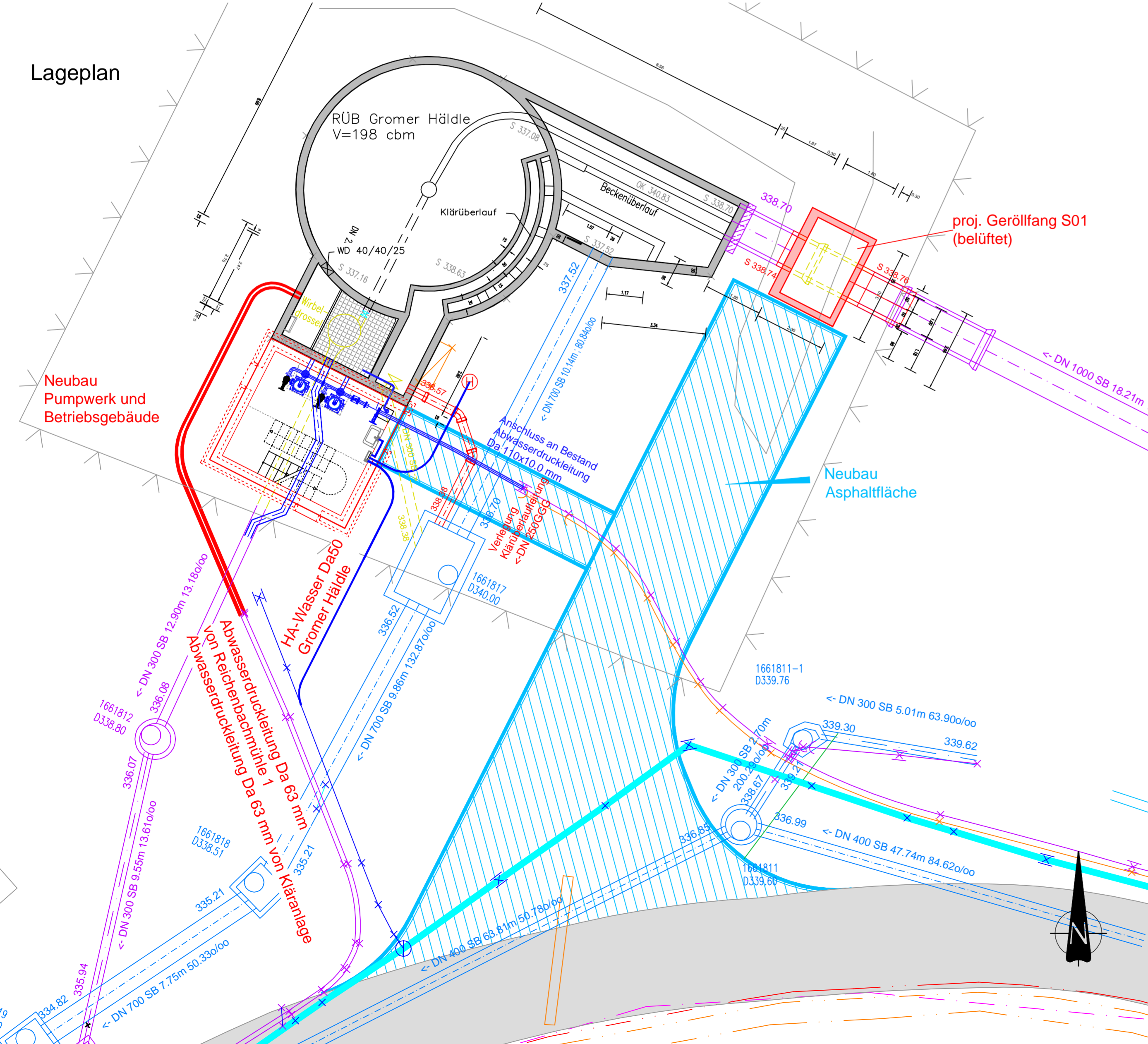

Schnitt B-B

Dach begrünt

Fassade hinterlüftet
140 mm Dämmung
UK
Holzverschalung, vorvergraut

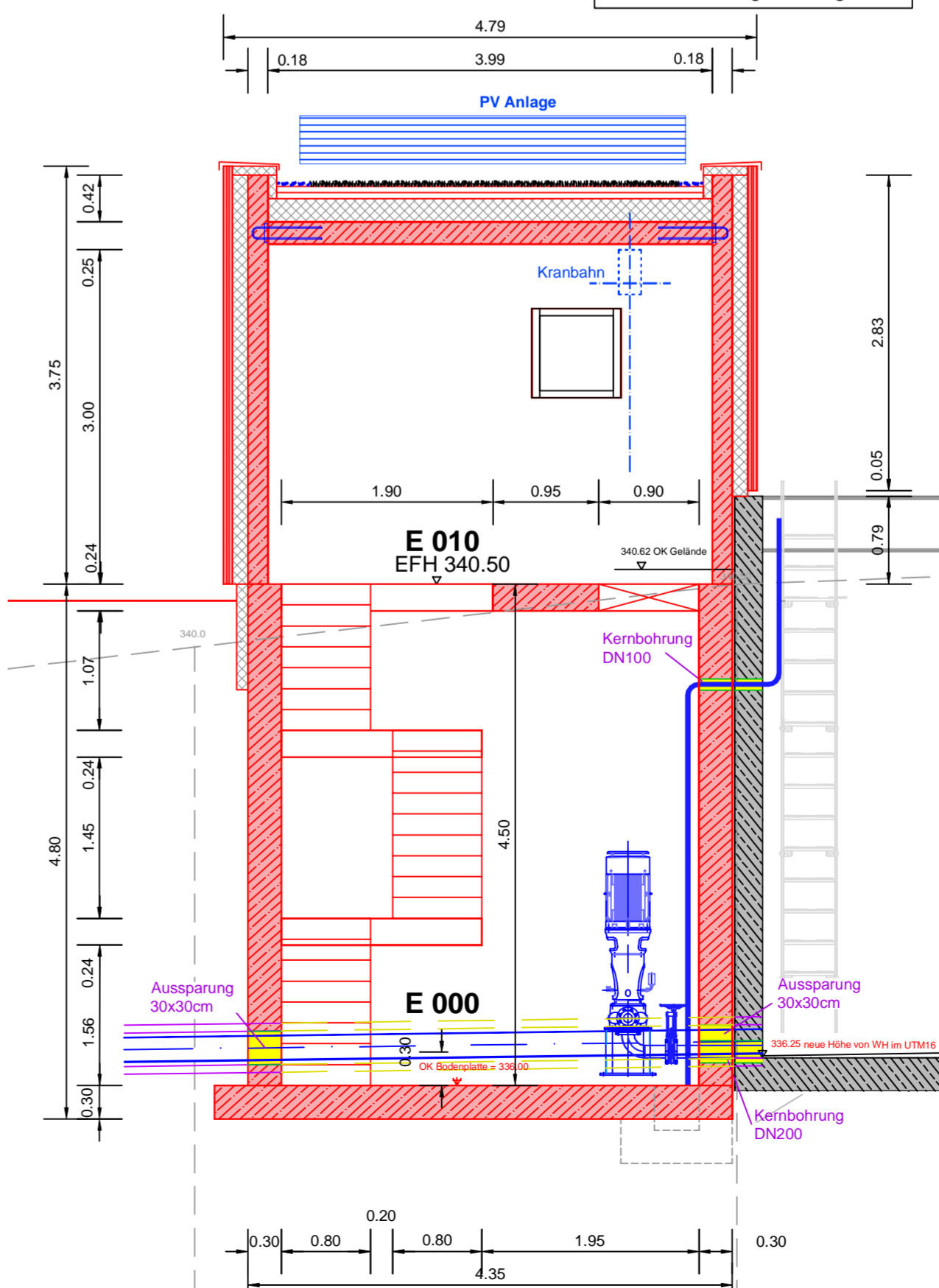

Zeichenerklärung

Bestand	Projekt	Entfällt

Nr.	Änderung	Datum	Name

Bauherr
Gemeinde Pliezhausen
 Ortsteil Rübgarten

Projekt
 Anschluss Rübgarten/Gniebel an Klärwerk
 Reutlingen-Nord in Oferdingen
-AUSSCHREIBUNG Los 3-
 Neubau Pumpwerk RÜB Gromer Haldle
 Lageplan und Schnitt

anerkannt Pliezhausen

Bürgermeister Dold

Plan.-Nr. **5**

Maßstab **1:100/50**

Erstellt am **10.07.2023**

Bearbeiter **FW**

Projekt Nr. **72124_3_58**

Plangröße **77/60**

ingenieurbüro henne
 Wasserwirtschaft
 Städtischer Tiefbau
 Kanalnetzrechnung
 Vermessung
 Vertikalechnik

Bahnhofstraße 20
 71063 Sindelfingen
 Telefon: 07031/866126-0 mail: info@ib-henne.de